grand besançon
tourisme et congrès

besançon
boosteur de
bonheur

Les Journées du Patrimoine

Maison de l'Architecture de Franche-Comté #JEP2023

Kunst und Spektakel, Kultur und Traditi

Vortrag "Durandelle, un photographe au service de l'Architecture", Fr 15. Sept. von 18:30 bis 20:30 Uhr. Ausstellung "La Grande Chamotte en résilles" von Do 14 bis So 17 Sept. während der Öffnungszeiten. Durandelle, ein Fotograf im Dienste der...

Maison de l'architecture de Franche-Comté
2 rue de Pontarlier
25000 BESANCON
03 81 83 40 60
maisondelarchi-fc.fr

16. September 2023

Visites en plein air du Frac de Franche-Comté #JEP2023

Kunst und Spektakel

Das von Kengo Kuma entworfene Frac-Gebäude, das in einer historisch reichen Umgebung verankert ist, enthüllt Ihnen seine Geheimnisse, Räume und Besonderheiten... Entdecken Sie auf diesem Spaziergang auch die dauerhaften Werke in der Umgebung des...

Frac Franche-Comté
2 Passage des Arts
25000 BESANCON
frac-franche-comte.fr

Visites des réserves d'œuvres du FRAC #JEP2023

Kunst und Spektakel

Werfen Sie einen Blick hinter die Kulissen und betreten Sie die Räume, die der Aufbewahrung von Kunstwerken gewidmet sind. Die Sammlung des Frac umfasst mehr als 700 Werke von fast 400 französischen und internationalen Künstlern. Um dieses Erbe zu...

Frac Franche-Comté
2 Passage des Arts
25000 BESANCON
frac-franche-comte.fr

Hôtel De Clévans #JEP2023

Kultur und Tradition

Freie Besichtigung dieses wunderschönen Hotels, das 1739 erbaut wurde. Sie können durch den Ehrenhof, die Salons, das Esszimmer, die prächtige französische Treppe und den Garten schlendern. Dieses Hotel diente von 1943 bis 1944 als Sitz der Gestapo....

Besançon Hôtel de Clévans
4 Rue Général Lecourbe
25000 BESANCON
06 70 38 90 99

Le funiculaire de Bregille #JEP2023

Kultur und Tradition

Freie oder geführte Besichtigung der Standseilbahn von Bregille. Erfahren Sie mehr über die Geschichte und die Funktionsweise der Standseilbahn. Animation 1 : Freie Besichtigung der Standseilbahn von Bregille. Ort: Funiculaire de Bregille, 2B rue...

Funiculaire Besançon
Rue du Funiculaire
25000 BESANCON
besancon-funiculaire.com

Hôtel de Grammont #JEP2023

Kultur und Tradition

1982 wurde der erste Standort des Regionalrats der Franche-Comté im ehemaligen Hôtel de Grammont in der Rue de la Convention 11 eingerichtet. Jahrhunderts für den Kanoniker Pierre-Antoine II de Grammont erbaut und wird auch Hôtel du Chambrier...

Hôtel de Région Besançon
4 Square Castan
25000 BESANCON

16. September 2023

Vestiges archéologiques Conseil Régional #JEP2023

Kultur und Tradition

Von den archäologischen Überresten bis zum Edgar-Faure-Saal: Entdecken Sie das Kulturerbe des Hôtel de Région bei einer freien und geführten Besichtigung (letzter Start: 17.30 Uhr). Der Bau der Tiefgarage des Regionalrats führte 1989 und 1990 zu...

Hôtel de Région
4 Square Castan
25000 BESANCON

La Grange Huguenet #JEP2023

Die Scheune Huguenet öffnet ihre Türen für einen freien Besuch. Entdecken Sie die letzte städtische Scheune von Besançon. Der 4,5 ha große Park dieser in den 1670er Jahren errichteten Scheune, der wie durch ein Wunder gerettet wurde, ist heute ein...

La Grange Huguenet
Besançon
32 avenue de Montrapon
25000 BESANCON

Musée du Temps #JEP2023

Kultur und Tradition, Musse

Geführte Besichtigungen des Museums, der temporären Ausstellungen und der Uhrensammlungen, Begegnungen, Workshops, Aufführungen und Konzerte... ein ganzes Programm, das Sie auf unserer Website finden, sowie einen Link zur Anmeldung, falls...

Musée du Temps
96 Grande Rue
25000 BESANCON
mdt.besancon.fr

1963-2023, 60 ans de création artistique au service de la liturgie

Kultur und Tradition

Treffen Sie sich in der großen Sakristei der Kathedrale von Besançon, um diese Ausstellung im Rahmen von kostenlosen, kommentierten Führungen zu entdecken. Sie werden die Werke von J. Gilles, J. Gruber, J. Le Chevallier, J. Olin, A. Manessier, J....

Cathédrale St Jean
Rue du Chapitre
25000 BESANCON

Visite du temple, de la cour et de la tour du Saint-Esprit #JEP2023

Kultur und Tradition

Besuchen Sie anlässlich der JEP den Tempel des Heiligen Geistes mit seinem Innenhof und seiner Galerie. Entdecken Sie auch den Salle de l'Épi im Turm des Saint-Esprit, den Ort, an dem die protestantische Gemeinde von Bisontin lebt.

Temple du Saint-Esprit
5 rue Claude Goudimel
25000 BESANCON

L'horloge astronomique #JEP2023

Musse

Mit Reservierung E-Billetterie der Uhr. Entdecken Sie das technische und poetische Meisterwerk von Auguste-Lucien Vérité und verstehen Sie, was bei der Restaurierung dieser nicht alltäglichen Uhr auf dem Spiel steht. Die astronomische Uhr der...

Besançon Horloge
Cathédrale St Jean
Rue du Chapitre
25000 BESANCON
horloge-astronomique-besancon.fr

La Citadelle #JEP2023

Kultur und Tradition

Jahrestag der Aufnahme von Vaubans Werk in die Liste des UNESCO-Weltkulturerbes, aber auch auf das Museum des Widerstands und der Deportation, dessen neue Räume und Ausstellungen am 8. September wiedereröffnet werden. Einzelheiten des Programms :...

Citadelle Besançon
99 Rue des Fusillés de la Résistance
25000 BESANCON
03 81 87 83 33
citadelle.com

Célébrons le patrimoine au Musée des Maisons Comtoises #JEP20

Kultur und Tradition

Feiern Sie das Kulturerbe im Museum! In einem hügeligen, 15 ha großen Park vor den Toren Besançons lädt das Musée des Maisons Comtoises zum Flanieren, Betrachten, Neugierigsein und Entdecken ein. Nach Anmeldung Workshop "S'exercer aux enduits...

Musée Maisons Comtoises Nancray
Rue du musée
25360 NANCRAY
03 81 55 29 77
maisons-comtoises.org

Bibliothèque d'Etude et de Conservation #JEP2023

Kultur und Tradition

Ausstellung "Colette: 1900-1910". Führungen für Erwachsene: Durch die Archivbestände, schöne Häuser und Stadthäuser und die Regeln der Stadtplanung im 18. Jahrhundert (um 10 Uhr) und Lip und die Stadt (um 11 Uhr). Nach Anmeldung: Führungen und...

Besançon Bibliothèque d'Etude et de Conservation
1 Rue de la Bibliothèque
25000 BESANCON
03 81 87 81 40

Maison de l'Architecture de Franche-Comté #JEP2023

Kunst und Spektakel, Kultur und Traditi

Vortrag "Durandelle, un photographe au service de l'Architecture", Fr 15. Sept. von 18:30 bis 20:30 Uhr. Ausstellung "La Grande Chamotte en résilles" von Do 14 bis So 17 Sept. während der Öffnungszeiten. Durandelle, ein Fotograf im Dienste der...

Maison de l'architecture de Franche-Comté
2 rue de Pontarlier
25000 BESANCON
03 81 83 40 60
maisondelarchi-fc.fr

16. September 2023

Visite du Musée Lucien Roy #JEP2023

Kultur und Tradition

€ aus 3 €
Genießen Sie eine freie oder von Freiwilligen des Museums kommentierte Besichtigung der Räume, in denen die wichtigsten Konflikte seit dem 19. Jahrhundert beschrieben werden. Die Präsentation der Säle wird laufend um Neuerungen ergänzt....

Musée Lucien Roy
70 Rue de Besançon
25720 BEURE
06 71 70 13 93

Maison Victor Hugo #JEP2023

Besuchen Sie frei das Geburtshaus von Victor Hugo und erfahren Sie mehr über die Kämpfe des engagierten Schriftstellers für Freiheit und Rechte. Freier Zugang von 10:30 bis 18:00 Uhr. Kostenlose Führung um 11 Uhr (maximal 25 Personen).

Maison Victor Hugo
140 Grande Rue
25000 BESANCON
03 81 87 85 35
maisonvictorhugo.besancon.fr

La fabrique des Mémoires de l'Enclave de Jean-Paul Goux #JEP202

Kultur und Tradition

Die Ausstellung über das 1986 erstmals veröffentlichte Buch von Jean-Paul Goux beleuchtet die Arbeit des Autors, der Arbeiterinnen und Arbeiter in der ehemaligen protestantischen Enklave Montbéliard befragte, die von einer industriellen Geschichte...

Maison des sciences de l'homme et de l'environnement
1 rue Charles Nodier
25000 BESANCON
mshe.univ-fcomte.fr

Maison de Colette #JEP2023

Kultur und Tradition

Anlässlich des 150. Geburtstags der Schriftstellerin Sidonie Gabrielle Colette (1873-1954) öffnet das Maison Colette in Les Montboucons an zwei Nachmittagen ausnahmsweise seine Türen und seinen Park. Die Romanautorin Colette wohnte zwischen 1900

Maison de Colette
41 chemin des Montboucons
25000 BESANCON

Musée des Beaux Arts et d'Archéologie #JEP2023

Kultur und Tradition

Nach Anmeldung im Museum. Die Must-haves des Museums : Samstag, 16. und Sonntag, 17. September von 11:00 bis 12:00 Uhr und von 16:30 bis 17:30 Uhr. Kostenlos | Nach Anmeldung | Start am Empfang des Museums Das große Fräulein: Führung durch die...

Besançon MBA
1 Place de la Révolution
25000 BESANCON
mbaa.besancon.fr

17. September 2023

Visites en plein air du Frac de Franche-Comté #JEP2023

Kunst und Spektakel

Das von Kengo Kuma entworfene Frac-Gebäude, das in einer historisch reichen Umgebung verankert ist, enthüllt Ihnen seine Geheimnisse, Räume und Besonderheiten... Entdecken Sie auf diesem Spaziergang auch die dauerhaften Werke in der Umgebung des...

Frac Franche-Comté
2 Passage des Arts
25000 BESANCON
frac-franche-comte.fr

Visites des réserves d'œuvres du FRAC #JEP2023

Kunst und Spektakel

Werfen Sie einen Blick hinter die Kulissen und betreten Sie die Räume, die der Aufbewahrung von Kunstwerken gewidmet sind. Die Sammlung des Frac umfasst mehr als 700 Werke von fast 400 französischen und internationalen Künstlern. Um dieses Erbe zu...

Frac Franche-Comté
2 Passage des Arts
25000 BESANCON
frac-franche-comte.fr

Rencontre avec Lulu Zhang #JEP2023

Lulu Zhang präsentiert Ihnen ihre Ausstellung, die in Zusammenarbeit mit dem Lycée Edgar Faure in Morteau und dessen Schmuckschülern entstanden ist. Gemeinsam haben sie die Silberfassungen für jedes Stück entworfen, um es in einen Ring, eine Brosche...

Frac Franche-Comté
2 Passage des Arts
25000 BESANCON

Découverte du théâtre Ledoux #JEP2023

Kultur und Tradition

Werfen Sie einen Blick hinter die Kulissen des Ledoux-Theaters und erfahren Sie mehr über seine Geschichte. Jahrhundert von dem Architekten Claude-Nicolas Ledoux errichtet. Das Gebäude war seiner Zeit weit voraus und beherbergte den ersten...

Théâtre Ledoux
49 Rue Megevand
25000 BESANCON
03 81 87 85 85
les2scenes.fr

Hôtel De Clévans #JEP2023

Kultur und Tradition

Freie Besichtigung dieses wunderschönen Hotels, das 1739 erbaut wurde. Sie können durch den Ehrenhof, die Salons, das Esszimmer, die prächtige französische Treppe und den Garten schlendern. Dieses Hotel diente von 1943 bis 1944 als Sitz der Gestapo....

Besançon Hôtel de Clévans
4 Rue Général Lecourbe
25000 BESANCON
06 70 38 90 99

17. September 2023

Exposition de véhicule de collection #JEP2023

Ausstellung von Oldtimern , frei zugänglich im Rahmen des Europäischen Tags des Denkmals am Sonntag, den 17. September 2023, im Parc de la Gare d'Eau.

Parc de la Gare d'Eau
25000 BESANCON
061521111

Le funiculaire de Bregille #JEP2023

Kultur und Tradition

Freie oder geführte Besichtigung der Standseilbahn von Bregille. Erfahren Sie mehr über die Geschichte und die Funktionsweise der Standseilbahn. Animation 1 : Freie Besichtigung der Standseilbahn von Bregille. Ort: Funiculaire de Bregille, 2B rue...

Funiculaire Besançon
Rue du Funiculaire
25000 BESANCON
besancon-funiculaire.com

Visite du parc de l'Observatoire et observations du ciel #JEP2023

Musse

Freie Besichtigung der Bibliothek und des Parks des Observatoriums. Mitglieder der Association astronomique de Franche-Comté (AAFC) werden am Samstagabend (ca. 21.00 bis 23.00 Uhr), wenn das Wetter es zulässt, im Park des Observatoriums...

L'Observatoire Besançon
41 Avenue de l'Observatoire
25000 BESANCON

Hôtel de Grammont #JEP2023

Kultur und Tradition

1982 wurde der erste Standort des Regionalrats der Franche-Comté im ehemaligen Hôtel de Grammont in der Rue de la Convention 11 eingerichtet. Jahrhunderts für den Kanoniker Pierre-Antoine II de Grammont erbaut und wird auch Hôtel du Chambrier...

Hôtel de Région Besançon
4 Square Castan
25000 BESANCON

Vestiges archéologiques Conseil Régional #JEP2023

Kultur und Tradition

Von den archäologischen Überresten bis zum Edgar-Faure-Saal: Entdecken Sie das Kulturerbe des Hôtel de Région bei einer freien und geführten Besichtigung (letzter Start: 17.30 Uhr). Der Bau der Tiefgarage des Regionalrats führte 1989 und 1990 zu...

Hôtel de Région
4 Square Castan
25000 BESANCON

17. September 2023

La Grange Huguenet #JEP2023

Die Scheune Huguenet öffnet ihre Türen für einen freien Besuch. Entdecken Sie die letzte städtische Scheune von Besançon. Der 4,5 ha große Park dieser in den 1670er Jahren errichteten Scheune, der wie durch ein Wunder gerettet wurde, ist heute ein...

La Grange Huguenet
Besançon
32 avenue de Montrapon
25000 BESANCON

Musée du Temps #JEP2023

Kultur und Tradition, Musse

Geführte Besichtigungen des Museums, der temporären Ausstellungen und der Uhrensammlungen, Begegnungen, Workshops, Aufführungen und Konzerte... ein ganzes Programm, das Sie auf unserer Website finden, sowie einen Link zur Anmeldung, falls...

Musée du Temps
96 Grande Rue
25000 BESANCON
mdt.besancon.fr

Circuit « Activités industrielles et commerciales du XXe aux Chapra

Kultur und Tradition

Nach vorheriger Anmeldung. Was ist aus diesen Orten heute geworden? Gibt es noch Spuren der Vergangenheit? Dies werden wir auf einem Spaziergang vom Boulevard Diderot zum Place de la Liberté untersuchen. Die CEDIS, die Fabriken Schneider, Maty,...

À l'angle du boulevard Diderot et de la rue Chopard
Boulevard Diderot
25000 BESANCON
06 70 29 61 50

L'Observatoire : Visite guidée de la lunette méridienne et de l'astrog

Musse

Genießen Sie nach Anmeldung (per E-Mail) kommentierte Besichtigungen des Meridianfernrohrs und des Astrographen sowie freie Besichtigungen der Bibliothek und des Parks des Observatoriums. Dieser Ort, der seit Mai 2012 unter Denkmalschutz steht,...

L'Observatoire Besançon
41 Avenue de l'Observatoire
25000 BESANCON

1963-2023, 60 ans de création artistique au service de la liturgie

Kultur und Tradition

Treffen Sie sich in der großen Sakristei der Kathedrale von Besançon, um diese Ausstellung im Rahmen von kostenlosen, kommentierten Führungen zu entdecken. Sie werden die Werke von J. Gilles, J. Gruber, J. Le Chevallier, J. Olin, A. Manessier, J....

Cathédrale St Jean
Rue du Chapitre
25000 BESANCON

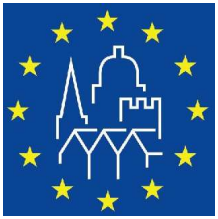

Visite du temple, de la cour et de la tour du Saint-Esprit #JEP2023

Kultur und Tradition

Besuchen Sie anlässlich der JEP den Tempel des Heiligen Geistes mit seinem Innenhof und seiner Galerie. Entdecken Sie auch den Salle de l'Épi im Turm des Saint-Esprit, den Ort, an dem die protestantische Gemeinde von Bisontin lebt.

Temple du Saint-Esprit
5 rue Claude Goudimel
25000 BESANCON

L'horloge astronomique #JEP2023

Musse

Mit Reservierung E-Billetterie der Uhr. Entdecken Sie das technische und poetische Meisterwerk von Auguste-Lucien Vérité und verstehen Sie, was bei der Restaurierung dieser nicht alltäglichen Uhr auf dem Spiel steht. Die astronomische Uhr der...

Besançon Horloge
Cathédrale St Jean
Rue du Chapitre
25000 BESANCON
horloge-astronomique-besancon.fr

La Citadelle #JEP2023

Kultur und Tradition

Jahrestag der Aufnahme von Vaubans Werk in die Liste des UNESCO-Weltkulturerbes, aber auch auf das Museum des Widerstands und der Deportation, dessen neue Räume und Ausstellungen am 8. September wiedereröffnet werden. Einzelheiten des Programms :...

Citadelle Besançon
99 Rue des Fusillés de la Résistance
25000 BESANCON
03 81 87 83 33
citadelle.com

Château et jardins à la Française de Vaire-le-Grand #JEP2023

Kultur und Tradition

€ 6 € - 10 €
Genießen Sie eine Führung durch das Schloss und die französischen Gärten von Vaire-le-Grand mit einer Animation in Kostümen, die an die Lebenskunst des 18. Jahrhunderts erinnern.

Chateau de Vaire-le-Grand
10 Rue du Charmont
25220 VAIRE

Célébrons le patrimoine au Musée des Maisons Comtoises #JEP20

Kultur und Tradition

Feiern Sie das Kulturerbe im Museum! In einem hügeligen, 15 ha großen Park vor den Toren Besançons lädt das Musée des Maisons Comtoises zum Flanieren, Betrachten, Neugierigsein und Entdecken ein. Nach Anmeldung Workshop "S'exercer aux enduits...

Musée Maisons Comtoises Nancray
Rue du musée
25360 NANCRAY
03 81 55 29 77
maisons-comtoises.org

Bibliothèque d'Etude et de Conservation #JEP2023

Kultur und Tradition

Ausstellung "Colette: 1900-1910". Führungen für Erwachsene: Durch die Archivbestände, schöne Häuser und Stadthäuser und die Regeln der Stadtplanung im 18. Jahrhundert (um 10 Uhr) und Lip und die Stadt (um 11 Uhr). Nach Anmeldung: Führungen und...

Besançon Bibliothèque d'Etude et de Conservation
1 Rue de la Bibliothèque
25000 BESANCON
03 81 87 81 40

Maison de l'Architecture de Franche-Comté #JEP2023

Kunst und Spektakel, Kultur und Traditi

Vortrag "Durandelle, un photographe au service de l'Architecture", Fr 15. Sept. von 18:30 bis 20:30 Uhr. Ausstellung "La Grande Chamotte en résilles" von Do 14 bis So 17 Sept. während der Öffnungszeiten. Durandelle, ein Fotograf im Dienste der...

Maison de l'architecture de Franche-Comté
2 rue de Pontarlier
25000 BESANCON
03 81 83 40 60
maisondelarchi-fc.fr

Visite du Musée Lucien Roy #JEP2023

Kultur und Tradition

€ aus 3 €
Genießen Sie eine freie oder von Freiwilligen des Museums kommentierte Besichtigung der Räume, in denen die wichtigsten Konflikte seit dem 19. Jahrhundert beschrieben werden. Die Präsentation der Säle wird laufend um Neuerungen ergänzt....

Musée Lucien Roy
70 Rue de Besançon
25720 BEURE
06 71 70 13 93

Maison Victor Hugo #JEP2023

Besuchen Sie frei das Geburtshaus von Victor Hugo und erfahren Sie mehr über die Kämpfe des engagierten Schriftstellers für Freiheit und Rechte. Freier Zugang von 10:30 bis 18:00 Uhr. Kostenlose Führung um 11 Uhr (maximal 25 Personen).

Maison Victor Hugo
140 Grande Rue
25000 BESANCON
03 81 87 85 35
maisonvictorhugo.besancon.fr

La fabrique des Mémoires de l'Enclave de Jean-Paul Goux #JEP202

Kultur und Tradition

Die Ausstellung über das 1986 erstmals veröffentlichte Buch von Jean-Paul Goux beleuchtet die Arbeit des Autors, der Arbeiterinnen und Arbeiter in der ehemaligen protestantischen Enklave Montbéliard befragte, die von einer industriellen Geschichte...

Maison des sciences de l'homme et de l'environnement
1 rue Charles Nodier
25000 BESANCON
mshe.univ-fcomte.fr

17. September 2023

Maison de Colette #JEP2023

Kultur und Tradition

Anlässlich des 150. Geburtstags der Schriftstellerin Sidonie Gabrielle Colette (1873-1954) öffnet das Maison Colette in Les Montboucons an zwei Nachmittagen ausnahmsweise seine Türen und seinen Park. Die Romanautorin Colette wohnte zwischen 1900

Maison de Colette
41 chemin des Montboucons
25000 BESANCON

Musée des Beaux Arts et d'Archéologie #JEP2023

Kultur und Tradition

Nach Anmeldung im Museum. Die Must-haves des Museums : Samstag, 16. und Sonntag, 17. September von 11:00 bis 12:00 Uhr und von 16:30 bis 17:30 Uhr. Kostenlos | Nach Anmeldung | Start am Empfang des Museums Das große Fräulein: Führung durch die...

Besançon MBA
1 Place de la Révolution
25000 BESANCON
mbaa.besancon.fr

Parcours autour des Métiers d'Art & du Patrimoine #JEP2023

Kultur und Tradition

Rund 50 Künstler und Kunsthandwerker lassen Sie an ihrer Leidenschaft und ihren Kreationen teilhaben. Entdecken Sie bei Vorführungen ihr Know-how und informieren Sie sich bei den vier technischen Gymnasien über die möglichen Ausbildungsgänge...

Centre Diocésain
20 rue Mégevand
25000 BESANCON
lechemindessens.fr

Château de Montfaucon #JEP2023

Kultur und Tradition

Besichtigung des Schlosses Sa. um 15 Uhr. So.: Messe in der Schlosskirche um 10 Uhr (kostenloser Aperitif), Bürgerpicknick (Essen aus dem Rucksack), Führungen um 14.30 und 15.30 Uhr. Achtung: Es ist nicht möglich, mit dem Auto zum Schloss...

Château de Montfaucon
Chemin du Donjon
25660 MONTFAUCON
chateau-de-montfaucon-doubs.org

Musée de la Madeleine #JEP2023

Kultur und Tradition

Das Musée de la Madeleine ist samstags von 9 bis 12 Uhr und von 14 bis 17 Uhr sowie sonntags von 14 bis 18 Uhr geöffnet. Besichtigungen der Sammlung.

Eglise de la Madeleine Besançon
1 Rue de la Madeleine
25000 BESANCON
musee-eglise-madeleine.fr

17. September 2023

Hôtel de Ville de Besançon : Patrimoine & citoyenneté #JEP2023

Kultur und Tradition

Besuchen Sie mit den Abgeordneten diese denkmalgeschützte und 2019 restaurierte Kulturstätte. Das Rathaus ist in diesem Monument aus Chailluz-Steinen untergebracht, das im 16. Jahrhundert von dem Architekten Richard Maire erbaut wurde. Es ist der...

Besançon Hôtel de ville
place du 8 Septembre
25000 BESANCON
sortir.besancon.fr

grand besançon tourisme et congrès

besançon boosteur de bonheur

Office de Tourisme et des Congrès
du Grand Besançon
Hôtel de Ville - 52, Grande Rue
(Place du Huit Septembre) 25000 Besançon

www.besancon-tourisme.com
Tél. 03 81 80 92 55
Contact : info@besancon-tourisme.com

RETROUVEZ-NOUS SUR :

La boutique de l'Office de Tourisme et des Congrès du Grand Besançon Métropole

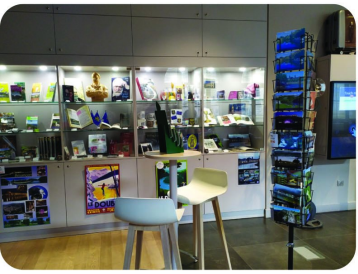

Réseau des sites majeurs Vauban

Organisation des Nations Unies pour l'éducation, la science et la culture

Fortifications de Vauban inscrites sur la Liste du patrimoine mondial en 2008

OFFICE DE TOURISME CLASSÉ

NOTRE ENGAGEMENT QUALITÉ TOURISME

VILLES & PAYS D'ART & D'HISTOIRE

Réalisation : Office de Tourisme et des Congrès du Grand Besançon
Crédit photo et impression :
Office de Tourisme du Grand Besançon